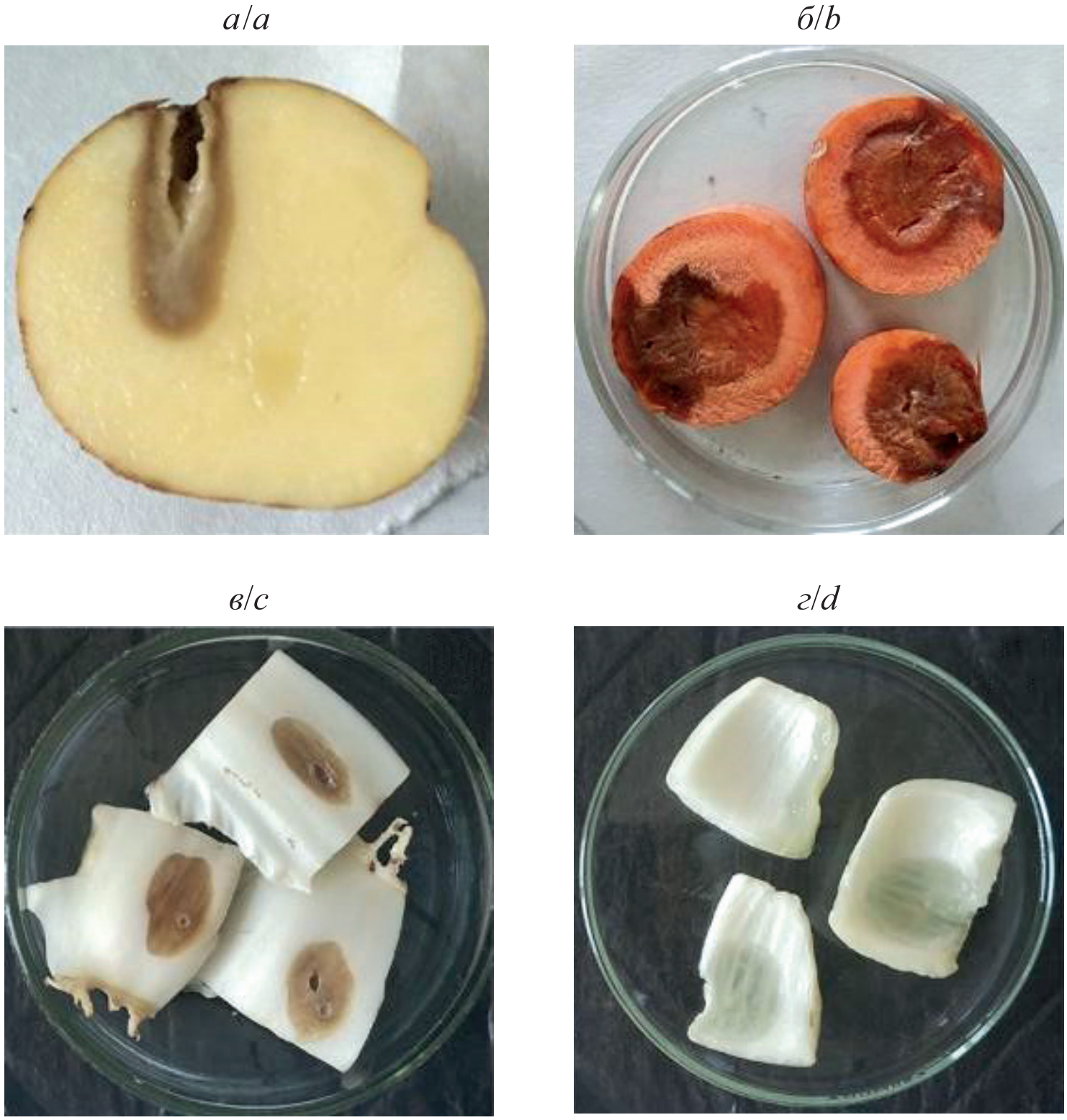

Рис. 1. Развитие мягкой гнили
при заражении растений штаммом *P. carotovorum* 003-9:
а – клубень картофеля; *б* – срезы корнеплода моркови;
в – листья пекинской капусты; *г* – чешуи лука

Fig. 1. The development of soft rot
when plants are infected with strain *P. carotovorum* 003-9:
a – potato tuber; *b* – carrot root crop slices; *c* – Chinese cabbage leaves; *d* – onion scales