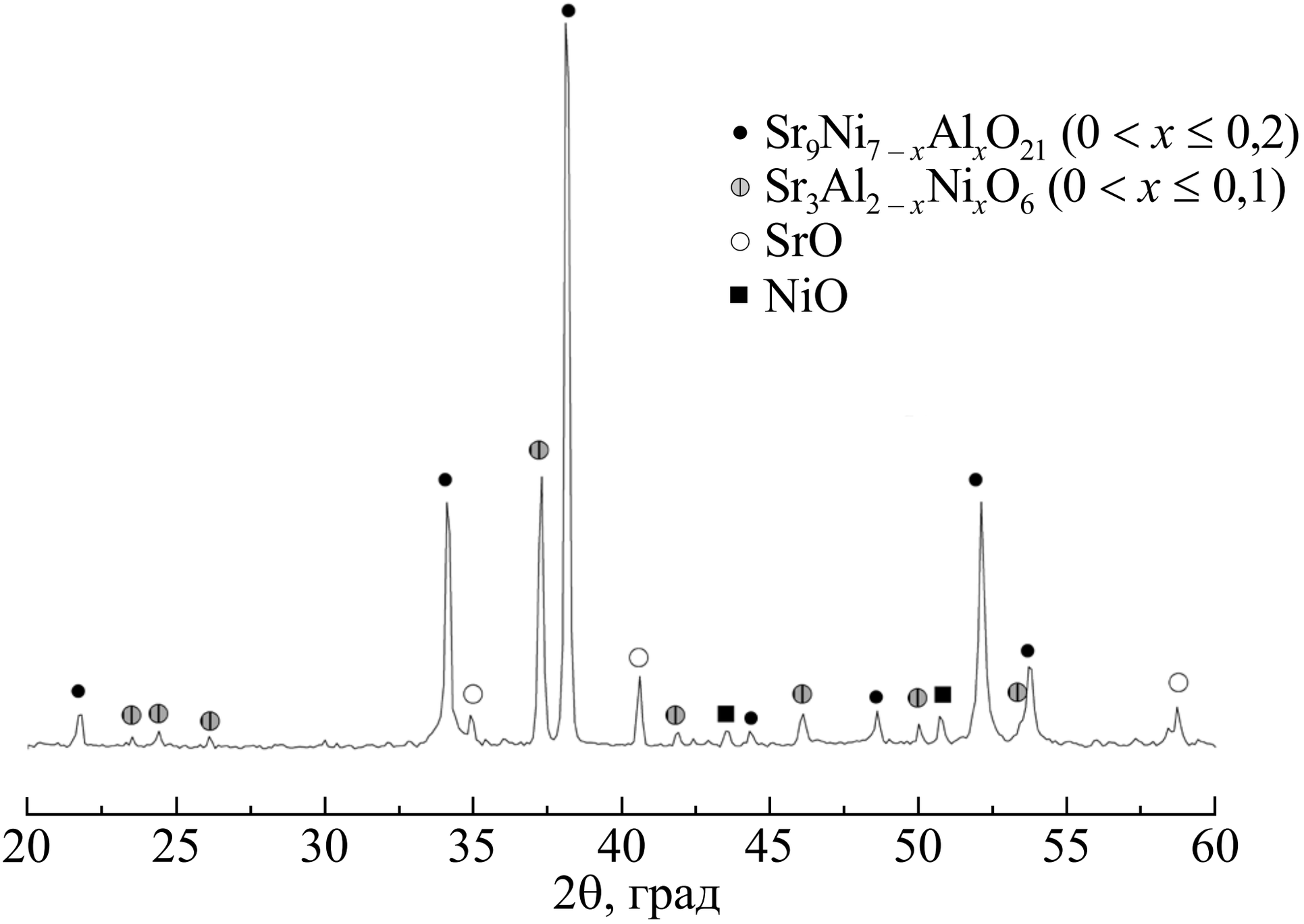

Рис. 10. Дифрактограмма образца $Sr_3Ni_{1,5}Al_{0,5}O_y$, обожженного при 1070 °C в токе кислорода в течение 10 ч

Fig. 10. XRD powder pattern of the sample $Sr_3Ni_{1.5}Al_{0.5}O_y$ annealed in oxygen flow at 1070 °C for 10 h