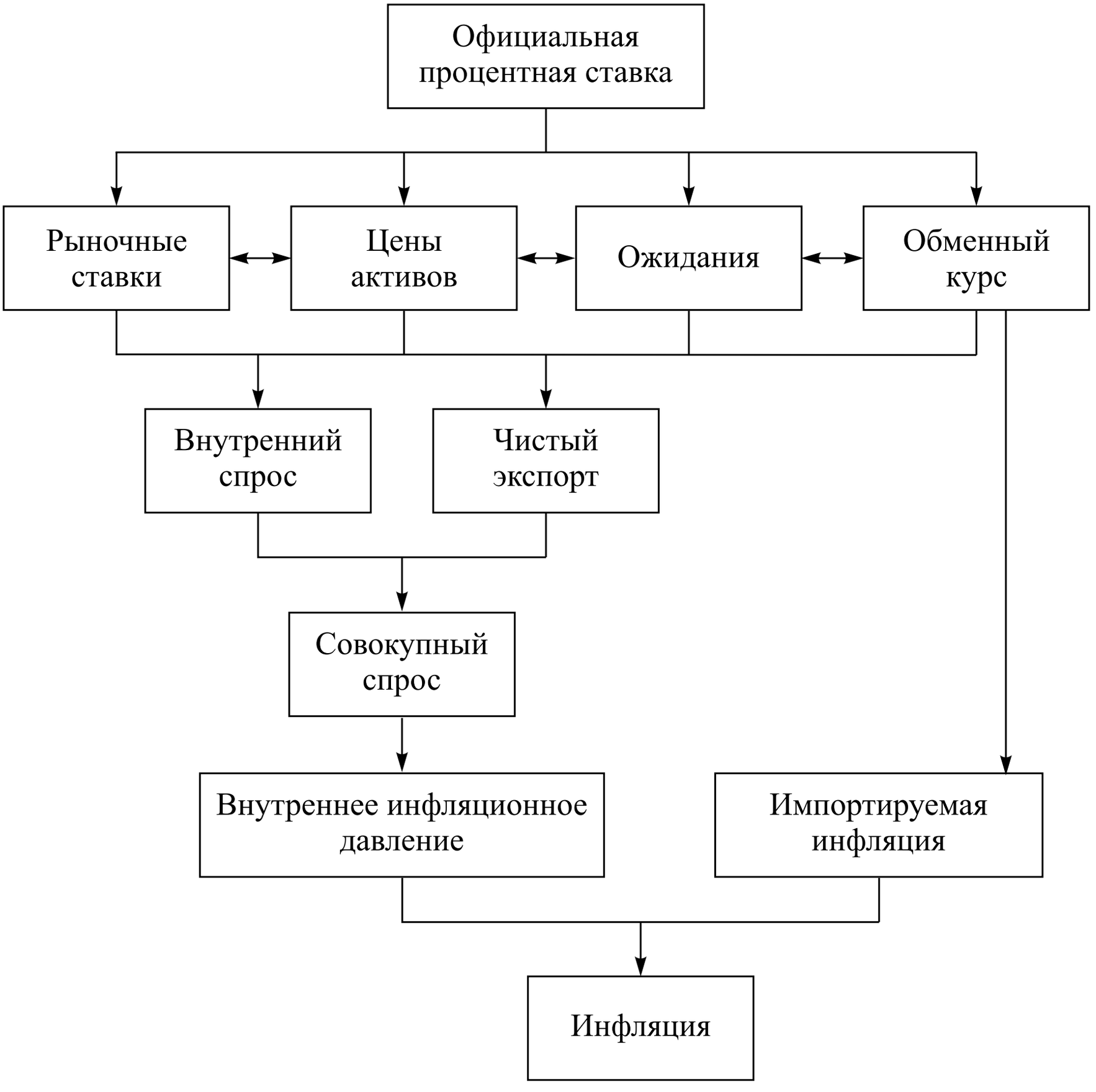

Рис. 1. Схема распространения шока изменения процентной ставки в экономике

Fig. 1. Scheme of interest rate changes shock spread in the economy