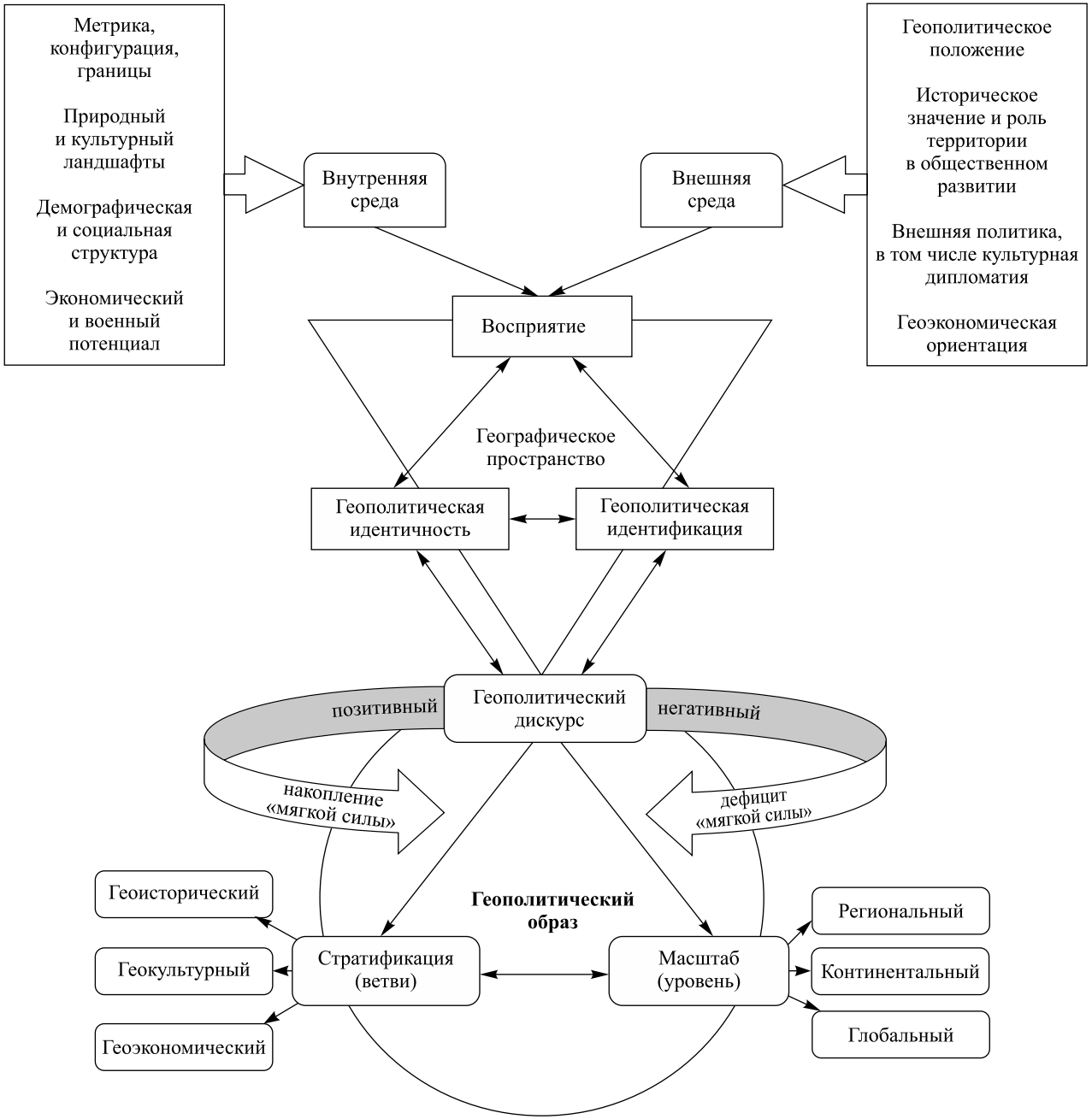
Метрика, конфигурация, границы
Природный и культурный ландшафты
Демографическая и социальная структура
Экономический и военный потенциал
Внутренняя среда
Внешняя среда
Геополитическое положение
Историческое значение и роль территории в общественном развитии
Внешняя политика, в том числе культурная дипломатия
Геоэкономическая ориентация
Восприятие
Географическое пространство
Геополитическая идентичность
Геополитическая идентификация
Геополитический дискурс
позитивный
негативный
накопление «мягкой силы»
дефицит «мягкой силы»
Геополитический образ
Геоисторический
Геокультурный
Геоэкономический
Стратификация (ветви)
Масштаб (уровень)
Региональный
Континентальный
Глобальный