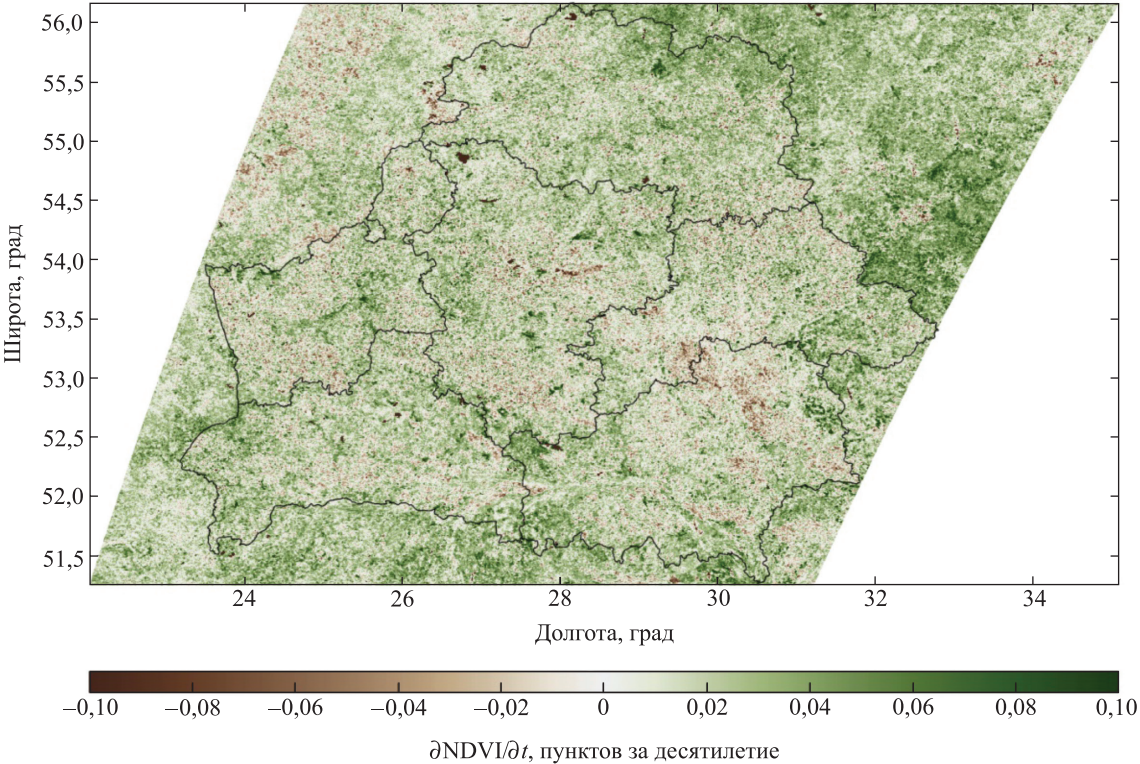
56,0
55,5
55,0
54,5
54,0
53,5
53,0
52,5
52,0
51,5
Широта, град
24
26
28
30
32
34
Долгота, град
–0,10
–0,08
–0,06
–0,04
–0,02
0
0,02
0,04
0,06
0,08
0,10
∂NDVI/∂t, пунктов за десятилетие