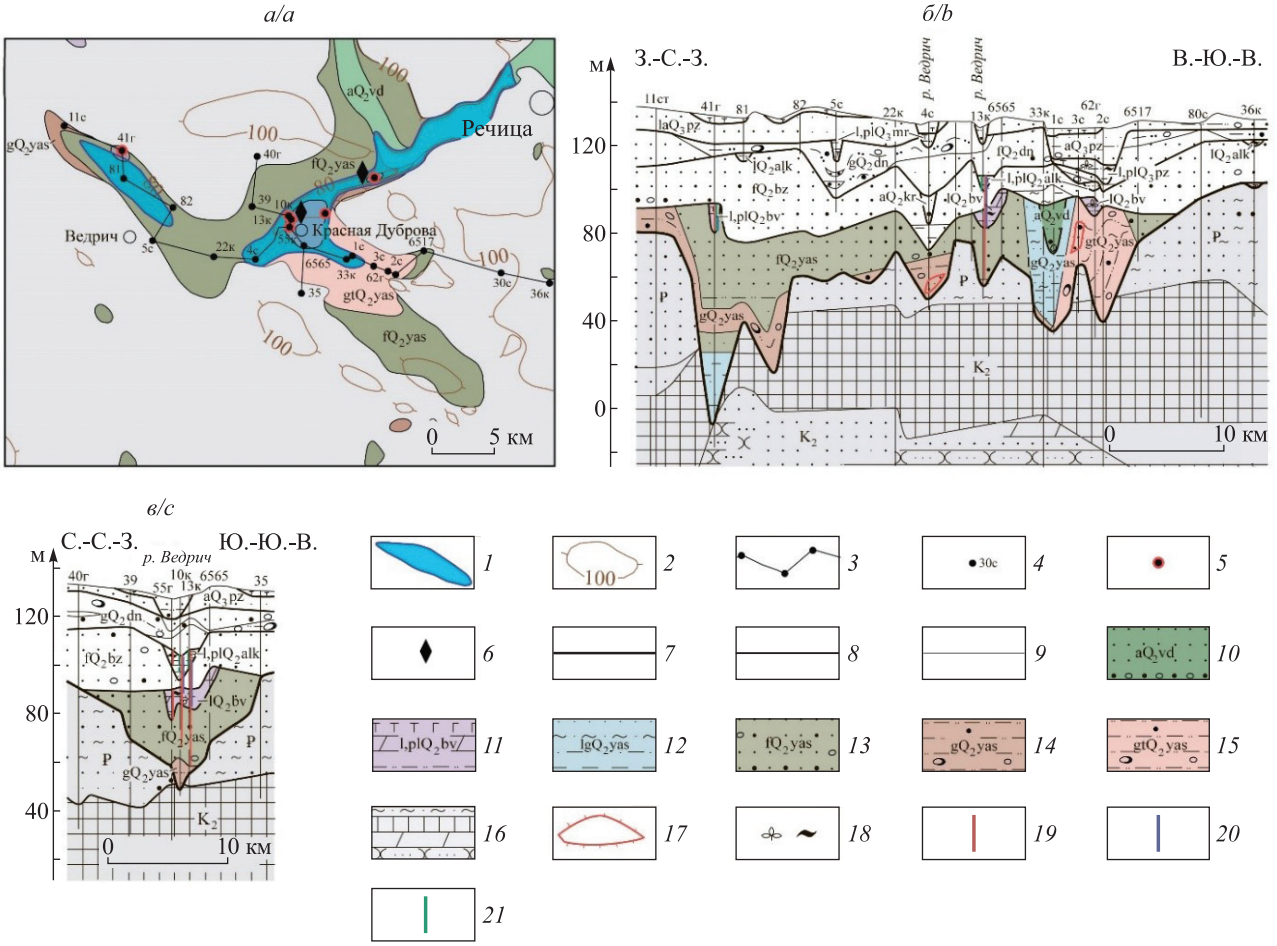

Рис. 7. Соотношение Ведричской ложбины с напорными конечными моренами
(*а* – план поверхности ясельдинского ледникового горизонта; *б* – геологический разрез субширотного простирания по линии д. Луки Калинковичского района – д. Храбрый Речицкого района; *в* – поперечный разрез по линии д. Козье – аг. Короватичи Речицкого района):
1 – ледниковая ложбина; *2* – изогипсы; *3* – линия геологического разреза;
4 – номер скважины; *5* – скважины с палеонтологически изученными отложениями беловежского межледниковья; *6* – гляциодислокации;
7 – граница между отложениями четвертичной и более древних систем;
8 – граница между горизонтами; *9* – граница между генетически разными одновозрастными отложениями;
10 – венедский аллювий; *11* – беловежские озерные и болотные отложения;
12 – лимногляциальные глины, алевриты и пески; *13* – флювиогляциальные пески с гравием и галькой;
14 – ясельдинская морена; *15* – конечно-моренные супеси;
16 – дочетвертичные песчаники, пески, алевролиты и мергельно-меловые породы;
17 – ледниковые отторженцы; *18* – остатки растений, гумусированность;
19 – интервал межледниковых отложений, изученный палинологически;
20 – интервал межледниковых отложений, изученный карпологически;
21 – интервал межледниковых отложений, изученный путем диатомового анализа

Fig. 7. Correlation of the Vedrich valley with push end moraines
(*a* – plan on the surface of the Yaselda glacial horizon; *b* – geological section of sublatitudinal extend along the line of the village of Luki, Kalinkovichi District – the village of Khrabry, Rechitsa District; *c* – cross section along the line of the village of Kozye – agrotown of Korovatichi, Rechitsa District):
1 – glacial valley; *2* – isohypses; *3* – geological section line; *4* – borehole number;
5 – boreholes with paleontologically studied deposits of the Belovezhian interglacial;
6 – glacial tectonics; *7* – boundary between deposits of the Quaternary and older systems; *8* – boundary between horizons;
9 – boundary between genetically different deposits of the same age; *10* – Venedian alluvium;
11 – Belovezhian lacustrine and swamp deposits; *12* – limnoglacial clays, silts and sands;
13 – fluvioglacial sands with gravel and pebbles; *14* – Yaselda moraine; *15* – end morainic sandy loam;
16 – pre-Quaternary sandstones, sands, siltstones and marl-cretaceous rocks;
17 – erratic masses; *18* – plant remains, humus content;
19 – interval of interglacial deposits studied palynologically; *20* – interval of interglacial deposits studied carpologically;
21 – interval of interglacial deposits studied by diatom analysis