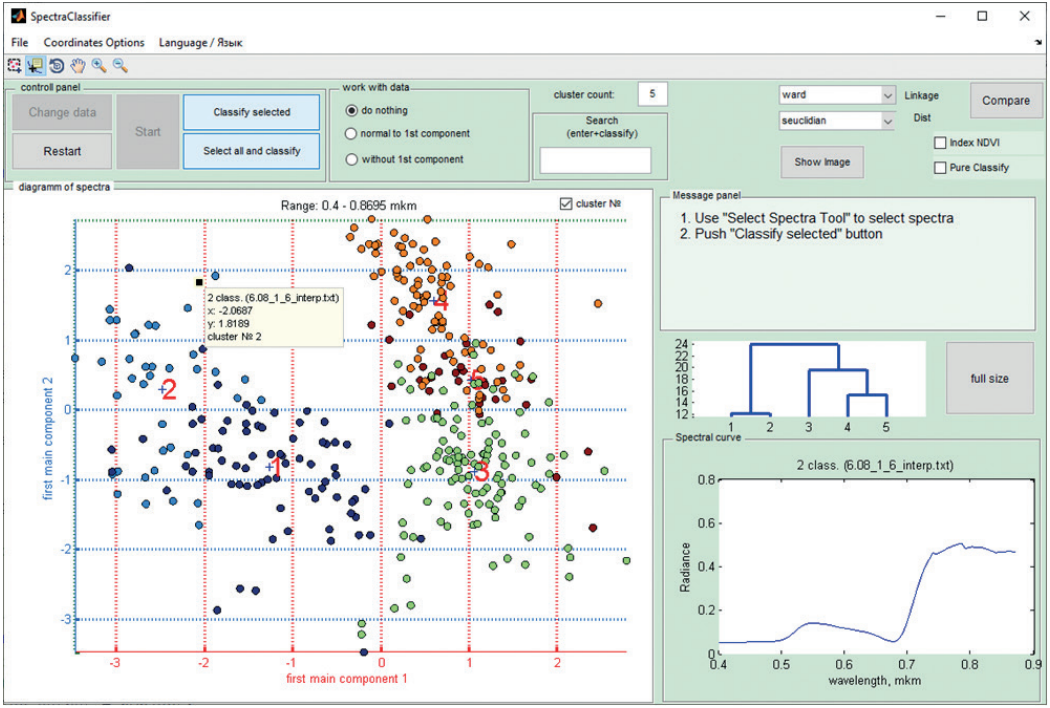

Рис. 4. Пользовательский интерфейс разработанного программного обеспечения для анализа спектральных данных

Fig. 4. User interface of the developed software for spectral data analysis