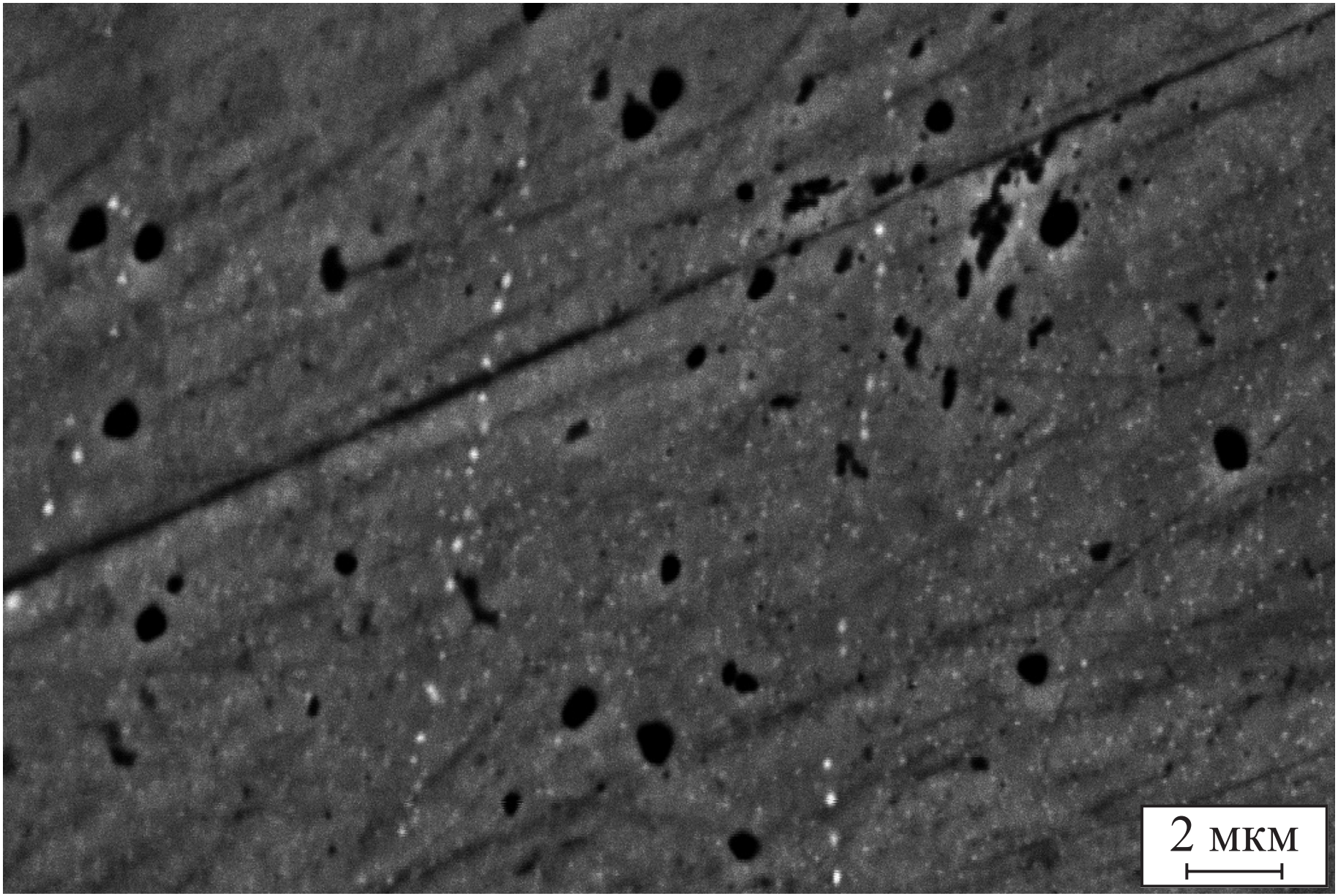

Рис. 4. Микроструктура поперечного сечения быстрозатвердевшей фольги сплава Zn – 2 мас. % Bi

Fig. 4. Microstructure of the cross section of rapidly solidified foil of Zn – 2 wt. % Bi alloy